Poster - Bonnes pratiques d’hygiène A4 - Vinyle/PVC

Référence : A2180145

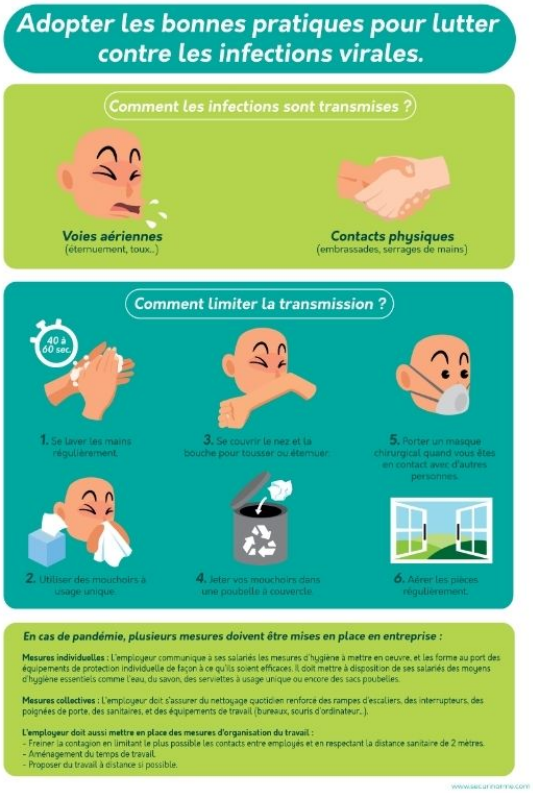

DESCRIPTION :

- Format A4
- Matériau : vinyle ou PVC
- Indique les bonnes pratiques d’hygiène

INFORMATION PRODUIT

Panneau "Bonnes pratiques d’hygiène" - Sensibilisation en entreprise

Sensibilisez votre entreprise avec notre panneau "Bonnes pratiques d’hygiène", conçu pour informer le personnel et les visiteurs des mesures préventives à adopter. Ce produit essentiel est un allié précieux pour maintenir un environnement sain et sécurisé.

Conçu pour un usage universel

Notre *panneau* s'intègre parfaitement dans divers environnements, qu'il s'agisse de bureaux, d'entrepôts, d'installations industrielles ou de tout autre lieu nécessitant une sensibilisation accrue aux mesures d'hygiène. Pour plus d'informations sur d'autres moyens de sécuriser votre espace, explorez notre signalétique pour équipements de protection individuelle (EPI).

Caractéristiques principales

- **Type de produit :** Panneau signalétique de prévention.
- **Dimensions disponibles :** Format A4.
- **Matériau :** Vinyle ou PVC, offrant flexibilité et résistance.

- **Format :** Rectangle, pour une visibilité optimale.
- **Fixation :** Disponible en options adhésives ou à vis, selon vos besoins d'installation.
- **Usage :** Convient aussi bien à l'intérieur qu'à l'extérieur.

Avantages du produit

- **Installation rapide :** Choisissez entre un adhésif puissant ou des perforations pour visser selon la surface d’application souhaitée.
- **Durabilité :** Le matériau choisi résiste bien aux facteurs environnementaux, prolongeant ainsi la durée de vie du panneau.

Pourquoi choisir notre panneau ?

Ce panneau est spécialement conçu pour s'adapter à toutes sortes de locaux, grands ou petits, et garantit une robustesse capable de résister aux intempéries et aux UV. Grâce à sa conception pensée pour une **communication claire et précise**, il joue un rôle clé dans l'amélioration des pratiques sanitaires sur le lieu de travail.

Pour élargir encore votre stratégie de sécurité, découvrez nos solutions complémentaires comme la signalétique pour entrepôts, parfaite pour améliorer la coordination et la sécurité en milieu de stockage. Pensez aussi à explorer notre offre dédiée à la signalétique industrielle.

Conclusion

Ce panneau "Bonnes pratiques d’hygiène" s’adresse à toute entreprise attentive à la santé de ses occupants. Informer efficacement et correctement est la clé d'un environnement de travail sûr et sain.

Information importante : cet équipement participe à la prévention des risques et doit être choisi en cohérence avec les spécificités de votre site et de votre activité.

Tableau des déclinaisons possibles

Réf. A2180145 Matériau - Vinyle

Réf. A2180155 Matériau - PVC 2 mm