

Visière de protection - Plastique Haute Qualité - Taille Réglable

Référence : G4580092



DESCRIPTION :

- Protection intégrale du visage
- Matériau : plastique transparent antireflets
- Bandeau en mousse, fermeture velcro
- Ajustement : 53 à 62 cm
- Épaisseur visière : 0,3 mm
- Dimensions visière : 260 x 270 mm
- Réutilisable et facile à désinfecter

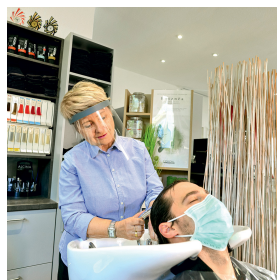

INFORMATION PRODUIT

Visière de Protection Plastique - Sécurité Maximale et Confort Optimal

Garantissez la sécurité de vos collaborateurs face aux risques professionnels quotidiens avec notre visière de protection réglable. Conçue spécifiquement pour prévenir les risques d'exposition aux éclaboussures, projections de liquides, micro-gouttelettes et postillons, elle offre une protection fiable et durable dans les environnements de travail exposés.

Caractéristiques Techniques :

- **Protection intégrale** : Assure une couverture complète du visage tout en préservant une visibilité optimale.
- **Barrière efficace** : Réduit efficacement les risques liés aux projections liquides, aux micro-gouttelettes et aux



postillons.

- **Matériau résistant** : Conçue en plastique transparent antireflets de haute qualité, elle est résistante aux éclaboussures et facile à nettoyer.
- **Confort ajustable** : Bandeau ergonomique rembourré en mousse avec fermeture velcro, ajustable à tous les tours de tête de 53 à 62 cm pour une utilisation prolongée sans gêne.
- **Réutilisable et hygiénique** : Facilement désinfectable pour un usage régulier et sécurisé.
- **Rangement simplifié** : Pliable pour faciliter son stockage et optimiser votre espace.

Spécifications Produit :

- **Visière** :
 - Épaisseur : 0,3 mm
 - Longueur : 260 mm
 - Largeur : 270 mm
- **Bandeau** :
 - Épaisseur : 0,9 mm
 - Ajustement : 53 à 62 cm (tour de tête)
 - Fermeture : bande velcro

Pourquoi Choisir Notre Visière de Protection ?

Cet équipement est spécialement conçu pour les environnements professionnels exposés à des risques spécifiques tels que les projections chimiques légères, les risques biologiques ou les projections mécaniques modérées. Elle répond parfaitement aux besoins des industries, ateliers, laboratoires, établissements médicaux, commerces, ainsi qu'à tous les postes de travail nécessitant une protection efficace du visage sans compromettre le confort et la visibilité.

Pour renforcer davantage la sécurité sur vos sites, complétez votre équipement avec notre large sélection d'[Équipements de Protection Individuelle \(EPI\)](#) et découvrez notre gamme dédiée à la protection intégrale des collaborateurs comme nos produits dédiés à la [protection de la tête](#).

Information importante : cet équipement participe à la prévention des risques et doit être choisi en cohérence avec les spécificités de votre site et de votre activité.

Tableau des déclinaisons possibles

Réf. G4580092

